

**DATI INDIVIDUAZIONE FABBRICATO**

Fr. prin.: **Corso Matteotti** N.civ.: **23-25-27**  
 Fr. retro: N.civ.:  
 Fr. laterale: **via Ercolani** N.civ.: **1-3a-3b-3c-5**  
 Rif.catastali: foglio n. **72** Map.: **259**

**NORMATIVA VIGENTE**

categoria d'intervento PRG (81): **A31**  
 edificio tutelato ai sensi della D.Lgs. 42/04 ☐  
 Cat. d'intervento del fabb. (L.R.31/2002): **Rest./Ris. Cons.**  
 Rif.scheda ornato: n.prot. 2678 / anno 1932

**1. CARATTERISTICHE DELL'EDIFICIO**

**1.1 TIPOLOGIA**

- ☐ tipolog. elementare a schiera  
☐ tipologia accorpata a schiera  
☐ edificio religioso  
☒ palazzo novecentesco-condominio  
☐ a torre  
☐ in linea  
☐ isolata  
☐ edifici specialistici  
☐ edificio porticato  
☐ altro

**1.2 NUMERO DI PIANI**

- ☐ solo piano terra  
☒ due piani **FL**  
☐ due piani  
☒ tre piani piu' sottotetto **FP/FL**  
☐ altro

**1.3 DESTINAZIONE D'USO**

- ☒ abitazione  
☐ laboratorio artigianale  
☐ attività commerciale  
☐ esercizio di attività pubblica  
☐ corpi di servizio o garages  
☐ culto  
☒ attività terziaria

**2. ELEMENTI ARCHITETTONICI**

**2.1 MANTO DI COPERTURA**

- ☐ coppi  
☐ tegole  
☐ onduline  
☐ piano  
☐ altro

**2.2 CORNICIONE E SPORTO**

- ☐ travicelli e tavole in cotto  
☐ cornici modanate  
☐ morali in legno sagomate e cornice sottostante modanata  
☐ mensole in laterizio  
☐ con decorazioni  
☐ sporto orizzontale  
☒ altro: **travetti in cemento**

**2.3 PORTICO**

- ☐ pilastro semplice  
☐ pilastro con modanatura (capitello e/o basamento)  
☐ colonna semplice  
☐ colonna con modanature (capitello e/o basamento)  
☐ soffitto con volta a botte  
☐ soffitto con volta a crociera  
☐ soffitto piano  
☐ soffitto con travi  
☐ arco di facciata a tutto sesto  
☐ arco ribassato  
☐ apertura architravata  
☐ cornici semplici  
☐ cornici modanate

**2.4 PLUVIALI E GRONDE**

- ☐ interni  
☒ esterne in rame  
☐ esterne in lamiera  
☐ altro materiale  
☐ terminali in ghisa

**2.5 MATERIALI DI RIVESTIMENTO**

**2.5.1 PER TUTTA LA FACCIATA**

- ☒ intonaco  
☐ resti di intonaco  
☐ mattone faccia a vista  
☐ altro

**2.5.2 PER IL SOLO PIANO TERRA**

- ☒ intonaco  
☐ resti di intonaco  
☐ mattone faccia a vista  
☐ bugnato intonacato  
☒ rinzafo rustico  
☐ lastre lapidee  
☐ altro

**2.5.3 PER LA ZOCCOLATURA**

- ☐ semplice di intonaco liscio  
☐ semplice a rinzafo rustico  
☐ lastre di materiale lapideo  
☒ altro: **a scarpa**

**2.6 COLORE IN FACCIATA**

- ☐ unico  
☐ due (parti decorate o a rilievo)  
☒ tre (elementi orizzontali/verticali)  
☐ altro

**2.7 BALCONI**

**2.7.1 SOLETTA SEMPLICE**

- ☐ in legno  
☐ in ferro  
☐ in pietra  
☒ in c.a.

**2.7.2 SOLETTA MODANATA**

- E MENSOLE**  
☐ in legno  
☐ in ferro  
☐ in pietra  
☐ in c.a.

**2.8 ZOCCOLATURA**

- ☐ semplice con riquadri di intonaco  
☐ con cornici modanate di intonaco liscio  
☐ con cornici modanate e rinzafo rustico  
☐ a scarpa  
☐ altro

**2.9 CORNICI MARCAPIANO**

- ☐ a fascia marcapiano semplice  
☐ a fascia modanata  
☐ a cornice doppia semplice  
☐ a cornice doppia con decorazione  
☐ altro

**2.10 CORNICI MARCADAVANZALI**

- ☐ a fascia marcapiano  
☐ a fascia modanata

**2.11 ALTRI ELEMENTI DI FACCIATA**

- ☐ lesene  
☐ riquadri tra marcadavanzali e marcapiano

**3. INFISSI ESTERNI E INFERRIATE**

**3.1 PORTONE INGRESSO **FL****

###

- ☒ architravato  
☐ arco a tutto sesto  
☐ altro arco ribassato  
☐ senza cornice  
☐ con cornice semplice  
☐ con cornice modanata  
☐ con concetti di chiave, capitelli  
☐ con sguinci  
☐ con sguinci modanati  
☐ con sopra luce  
☐ con sopra luce e inferriate sempl.  
☐ con sopra luce e inferriate decorata  
☐ fessura per cassetta postale  
☐ ad un' anta  
☐ a due ante  
☐ più ante

**3.1.2 MATERIALE**

- ☐ in legno  
☐ in legno e vetro  
☐ in metallo e vetro  
☐ altro

**3.2 PORTONI E VETRINE**

###

- ☐ portone di servizio  
☐ ad una anta basculante  
☐ a due ante  
☐ più ante  
☒ vetrina senza porta **FL**  
☒ vetrina con porta **3**  
☒ architravato  
☐ arco ribassato  
☒ senza cornice  
☐ con cornice  
☐ con sguinci  
☒ con sopra luce  
☐ con sopra luce e inferriate  
☐ con sopra luce e inferriate decorata

**3.1.2 MATERIALE**

- ☐ in legno  
☐ in legno e vetro  
☒ in metallo e vetro  
☐ alluminio  
☐ PVC

**3.3 FINESTRE**

3.3.1.

- ☒ architravate  
☐ arco a tutto sesto  
☐ altro  
☒ senza cornici evidenti  
☐ con cornici semplici  
☐ con cornici modanate  
☐ senza davanzale  
☒ con davanz. aggettante **pietra**  
☐ con davanzale a mensola  
☐ altro  
☐ un' anta  
☒ due ante  
☐ più ante

**3.3.2 MATERIALE**

- ☒ in legno e vetro  
☐ PVC  
☐ alluminio  
☐ altro

**3.4 CHIUSURE ESTERNE**

3.4.1.

- ☐ mancanti  
☐ mancanti solo al p.sottotetto  
☐ scuroni  
☒ persiane  
☐ persiane scorrevoli  
☐ avvolgibili  
☐ veneziane orizzontali  
☒ altro: **saracinesca**

**3.4.2 MATERIALE**

- ☒ in legno  
☐ PVC  
☒ alluminio  
☐ altro

**3.5 INFERRIATE ALLE FINESTRE (PIANO TERRA)**

- ☒ in spessore a maglie quadr. **PT**  
☐ in sp. con decorazioni  
☐ aggettanti a maglie quadrangolari  
☐ aggettanti con decorazione  
☐ altro

**4. ELEMENTI DI ARREDO DELLE FACCIATE**

**4.1 INSEGNE**

- ☐ in plastica  
☐ in legno  
☐ in metallo  
☐ di forma regolare  
☐ altro

**4.2 TARGHE/ BACHECHE**

- ☐ in plastica  
☐ in legno  
☐ in metallo  
☐ di forma regolare  
☐ altro

**4.3 TENDE E FRANGISOLE**

- ☐ con telo in plastica  
☐ con telo in tessuto  
☐ a cappottino  
☐ a falda  
☐ montate esternamente  
☐ montate internamente  
☐ montate su elementi architettonici in pietra

**4.4 ALTRI ELEMENTI**

- ☐ stemmi  
☐ formelle di immagini sacre  
☐ edicole  
☐ formelle votive  
☐ lapidi commemorative  
☐ lastre toponomastica storica  
☒ numero civico  
☐ lastre toponom. recente  
☒ cartelli indicatori **FP/FL**  
☐ cassette postali  
☐ antenne  
☐ canna fumaria  
☒ bauletti gas, acqua, luce **FL**  
☐ condizionatori d'aria  
☒ punto telefonico  
☒ illuminazione pubblica **FP/FL**  
☐ impianti esterni (tubazioni e cavi)  
☐ cartelli pubblicitari  
☒ altro: **campanello**

**5. ANALISI DELLA COMPATIBILITA' DELLE FACCIATE**

RICONOSCIBILITA' DELLA TIPOLOGIA STORICA

- ☐ tipologia riconoscibile  
☒ tipologia alterata  
☐ tipologia incongrua

**6. CATEGORIE D'INTERVENTO**

- ☐ RESTAURO  
☒ RESTAURO E RISANAMENTO CONSERVATIVO  
☐ RIPRISTINO TIPOLOGICO  
☐ RISTRUTTURAZIONE  
☐ DEMOLIZIONE

☒ elemento degradato

**PRESCRIZIONI :**

F.P.: Eliminazione dei balconi; sostituzione delle persiane, tende a cappottina soglie, porta di ingresso, e serranda metallica con altra a maglia aperta  
 Sostituzione dello sporto di gronda (vedi abaco) (F.P. e F.L.)  
 F.L.: eliminazione serrande metalliche

**INDICAZIONI:**



## RILIEVO FOTOGRAFICO

Corso Matteotti 23; 25; 27  
Fronte Principale



Via Ercolani 1; 3a; 3b; 3c; 5  
Fronte Laterale



## Particolari



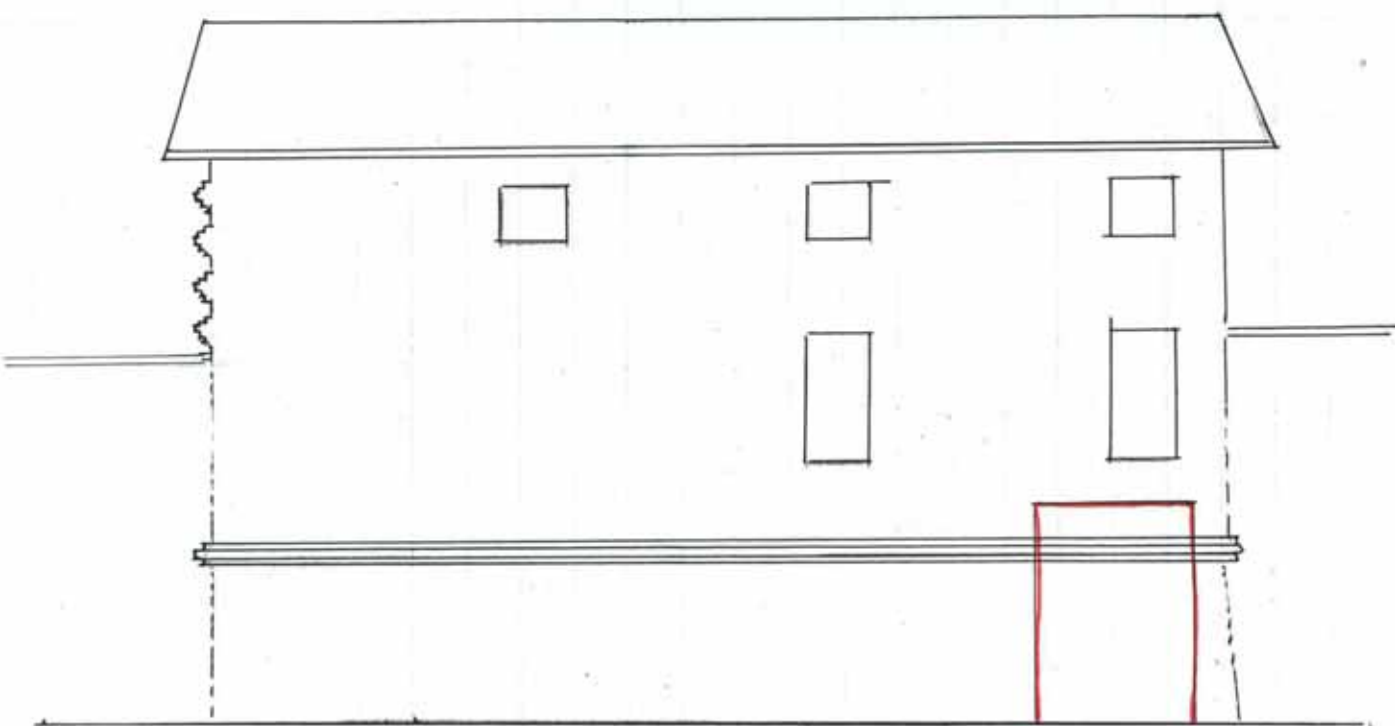

scala 1.50/8



Ill.mo Sig. Podestà

Il sottoscritto fa domanda a V.S. Ill.ma  
affinchè gli venga concesso di apportare alla propria  
casa posta in Bagnacavallo Via Cavour N°6 (parte  
prospiciente Via Ercolani) le modificazioni che nel  
disegno allegato sono indicate con linee rosse.

Confida nel benevolo accoglimento della presente  
e con ogni stima ringrazia.

Bagnacavallo li 30 Agosto 1932

Mario Ercolani

Bagnacavallo- Via Cavour N°6

*composto a  
m. l. Ercolani*

6 June 1937 X

In considerazione che nella facciata attuale nessuna regola di simmetria e di euritmia è rispettata, si può concedere && il permesso di eseguire il lavoro richiesto.

L'INGEGNERE COMUNALE

*Giuseppe*

*per Giuseppe*

*L. Jany*

*[Signature]*